

ข้อมูลบุคลากร

ปีการศึกษา 2563 วิทยาลัยเทคนิคบุรีรัมย์ มีบุคลากรทั้งหมด 277 คน ลดลงจาก ปีการศึกษา 2562 จำนวน 8 คน จำนวนบุคลากรลดลงจากเดิมคิดเป็นร้อยละ 2.89 โดยจำแนกบุคลากรตามประเภท ดังนี้

| อัตรากำลัง | | |
|---|------------|-----------|
| ปีการศึกษา 2563 | | |
| อัตรากำลังของวิทยาลัยเทคนิคบุรีรัมย์มีจำนวนทั้งสิ้น 277 คน ประกอบด้วย | | |
| ผู้บริหารสถานศึกษา | 3 | คน |
| ข้าราชการครู | 107 | คน |
| มาช่วยปฏิบัติราชการ | 1 | คน |
| ข้าราชการพลเรือน | 1 | คน |
| พนักงานราชการ | 11 | คน |
| ครูผู้ช่วย | 1 | คน |
| ลูกจ้างประจำ | 4 | คน |
| ลูกจ้างชั่วคราว | 50 | คน |
| ครูพิเศษสอน | 99 | คน |
| รวม | 277 | คน |

แผนภูมิที่ 13 จำนวนบุคลากร วิทยาลัยเทคนิคบุรีรัมย์ทั้งหมด ปีการศึกษา 2563 จำแนกตามประเภท

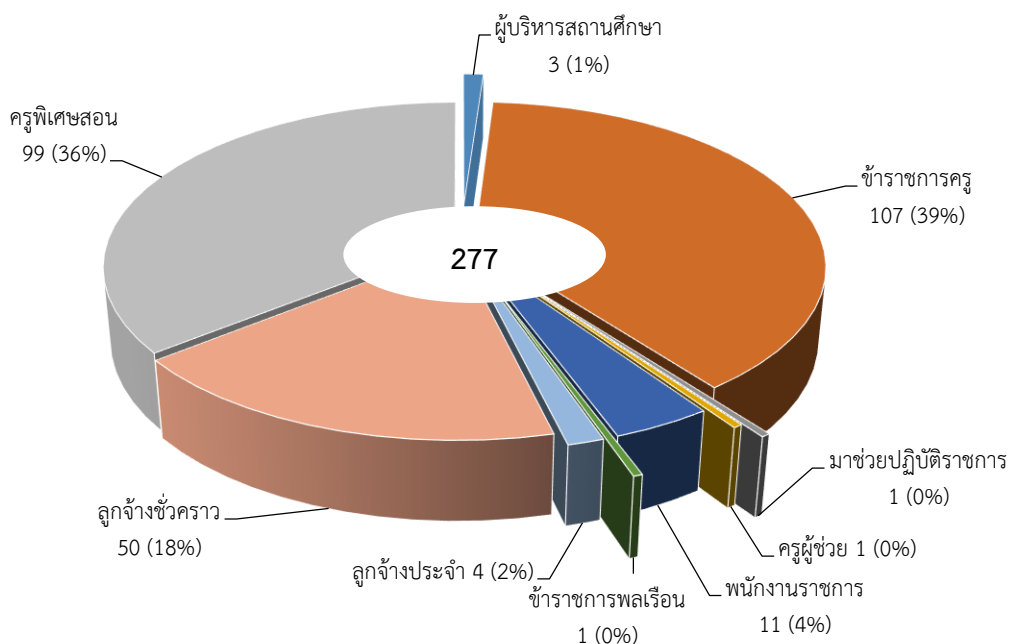

ตารางที่ 5 สรุปจำนวนข้าราชการครู บุคลากรทางการศึกษา ประจำปีการศึกษา 2563 (จำแนกตามตำแหน่งและวุฒิการศึกษา)

| ตำแหน่ง | ลูกจ้างชั่วคราว | | | | | | ลูกจ้างประจำ | | พนักงานราชการ | | ข้าราชการ | | | | | | | | | | รวม (คน) | | รวมทั้งสิ้น | | |
|----------------------|---------------------|------|-------------|------|-------------|------|--------------|------|---------------|------|-----------|------|------------|------|------|------|------|------|------|------|----------|------|-------------|------|------|
| | แม่บ้าน นักการฯ ยาม | | เจ้าหน้าที่ | | ครูพิเศษสอน | | | | | | ท.1-5 | | ครูผู้ช่วย | | คศ.1 | | คศ.2 | | คศ.3 | | | | | คศ.4 | |
| | ชาย | หญิง | ชาย | หญิง | ชาย | หญิง | ชาย | หญิง | ชาย | หญิง | ชาย | หญิง | ชาย | หญิง | ชาย | หญิง | ชาย | หญิง | ชาย | หญิง | ชาย | หญิง | | ชาย | หญิง |
| ผู้บริหารสถานศึกษา | | | | | | | | | | | | | | | | | 1 | 0 | 2 | 0 | | | 3 | 0 | 3 |
| ข้าราชการครู | | | | | | | | | | | | | | | 10 | 8 | 30 | 7 | 31 | 19 | 2 | 0 | 72 | 34 | 106 |
| มากช่วยปฏิบัติราชการ | | | | | | | | | | | | | | | 0 | 1 | | | | | | | 0 | 1 | 1 |
| ข้าราชการพลเรือน | | | | | | | | | | | 0 | 1 | | | | | | | | | | | 0 | 1 | 1 |
| พนักงานราชการ | | | | | | | | | 6 | 5 | | | | | | | | | | | | | 6 | 5 | 11 |
| ครูผู้ช่วย | | | | | | | | | | | | | 0 | 1 | | | | | | | | | 0 | 1 | 2 |
| ลูกจ้างประจำ | | | | | | | 3 | 1 | | | | | | | | | | | | | | | 3 | 1 | 4 |
| ลูกจ้างชั่วคราว | 13 | 7 | 4 | 26 | 52 | 47 | | | | | | | | | | | | | | | | | 69 | 80 | 149 |
| รวมทั้งสิ้น | 13 | 7 | 4 | 26 | 52 | 47 | 3 | 1 | 6 | 5 | 0 | 1 | 0 | 1 | 10 | 9 | 31 | 7 | 33 | 19 | 2 | 0 | 153 | 123 | 277 |
| วุฒิการศึกษา | | | | | | | | | | | | | | | | | | | | | | | | | |
| ปริญญาเอก | | | | | | | | | | | | | | | | | | | 1 | 1 | | | 1 | 1 | 2 |
| ปริญญาโท | | | | | 0 | 1 | | | 1 | 1 | | | | | 3 | 3 | 21 | 4 | 24 | 13 | 1 | 0 | 50 | 22 | 72 |
| ปริญญาตรี | | | 3 | 23 | 52 | 46 | | | 5 | 4 | 0 | 1 | 0 | 1 | 7 | 6 | 10 | 3 | 8 | 5 | 1 | 0 | 86 | 89 | 175 |
| ต่ำกว่าปริญญาตรี | 13 | 7 | 1 | 3 | | | 3 | 1 | | | | | | | | | | | | | | | 17 | 11 | 28 |
| รวมทั้งสิ้น | 13 | 7 | 4 | 26 | 52 | 47 | 3 | 1 | 6 | 5 | 0 | 1 | 0 | 1 | 10 | 9 | 31 | 7 | 33 | 19 | 2 | 0 | | | 277 |
| | 20 | | 30 | | 99 | | 4 | | 11 | | 1 | | 1 | | 19 | | 38 | | 52 | | 2 | | 277 | | |
| | 149 | | | | | | 4 | | 11 | | 1 | | 112 | | | | | | | | | | 277 | | |

แผนภูมิที่ 14 จำนวนบุคลากร วิทยาลัยเทคนิคบุรีรัมย์ ปีการศึกษา 2563 จำแนกตามอันดับผู้บริหารข้าราชการและบุคลากรทางการศึกษา

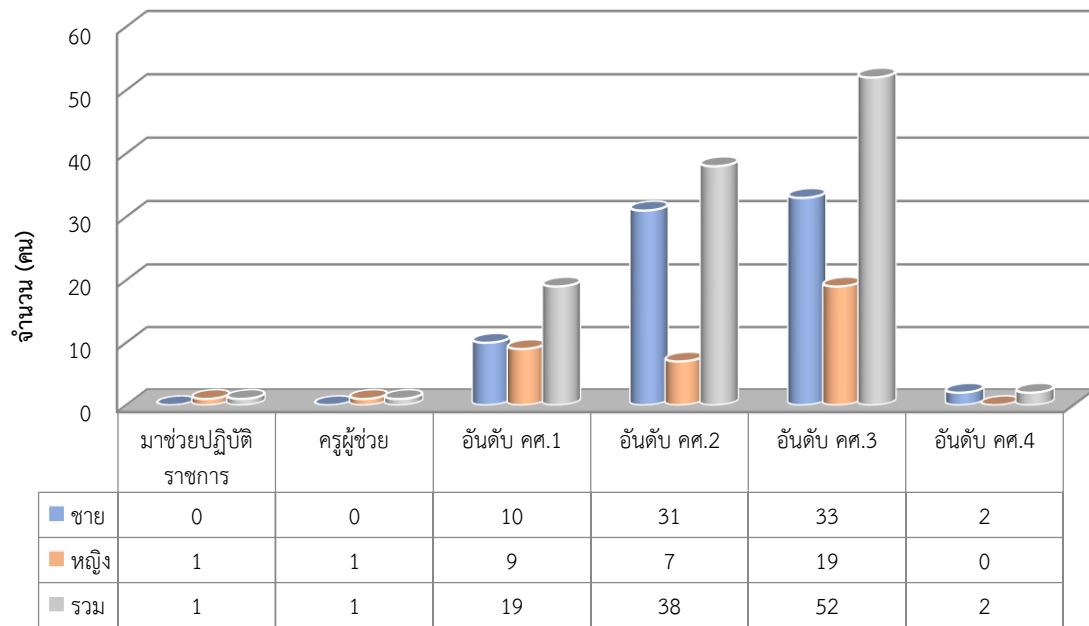

อันดับ ข้าราชการครูและบุคลากรทางการศึกษา

แผนภูมิที่ 15 จำนวนบุคลากร วิทยาลัยเทคนิคบุรีรัมย์ ปีการศึกษา 2563 จำแนกตามระดับการศึกษา

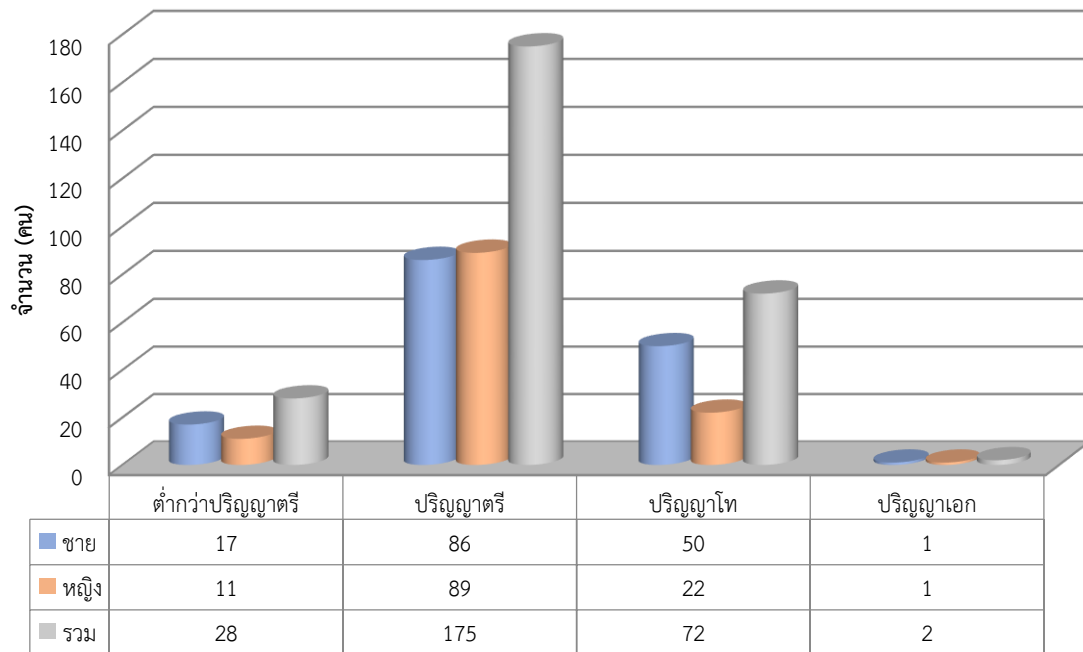

ระดับการศึกษา

หมายเหตุ : ข้อมูลจากงานบุคลากร ณ วันที่ 12 มกราคม 2564